NJ SCHOOL PERFORMANCE SUMMARY REPORT

School No. 1

2018-2019

Condado: Bergen
Distrito: Fort Lee School District
Director de escuela: Ms. Rosemary Giacomelli
250 HOYM STREET
FORT LEE, NJ 07024
http://flboe.com/
201-585-4620

Total de estudiantes: **748**

- En desventaja económica: **11.4%**
- Estudiantes con discapacidad: **13.5%**
- Aprendices de Ingles: **17.6%**
- Grados Escolares Ofrecidos: **KG-06**
- Proporción de estudiantes por maestro: **13:1**
- Experiencia media docente (años): **12.4**

Aspectos Destacados de la Escuela Informados por el Distrito

- School 1 enjoys an outstanding reputation for the quality of our instructional programs.
- Data analysis drives instruction and all students' progress is tracked to ensure that individual needs are being met.
- Our constructivist approach to education best addresses the needs of our diverse student population.

¿Cómo se desempeñaron los estudiantes en las evaluaciones?

Estudiantes que cumplieron o superaron las expectativas en las evaluaciones estatales.

Lenguaje Inglés

83.3%

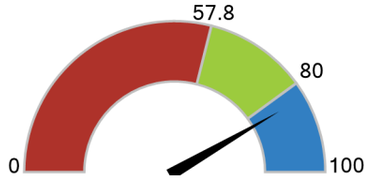

Debajo del Estado: 0 - 57.8%
Cumplir Estado: 57.9 - 79.9%
Cumplir Estándar: 80 - 100% ✓

Matemáticas

79.8%

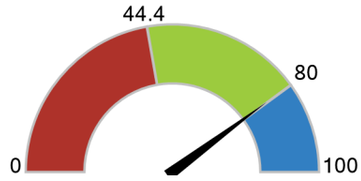

Debajo del Estado: 0 - 44.4%
Cumplir Estado: 44.5 - 79.9% ✓
Cumplir Estándar: 80 - 100%

¿Están los estudiantes en riesgo?

Estudiantes que estuvieron ausentes por el 10% o más de los días inscritos.

Absentismo Crónico

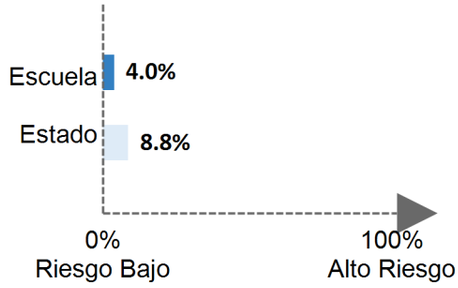

¿Cómo se compara el crecimiento de los estudiantes con otros estudiantes?

Mediana del Percentil del Progreso del Estudiante
Cada estudiante obtiene un percentil de crecimiento estudiantil de 1 a 99 para inglés (4º a 8º grado) y Matemáticas (4º a 7º grado) que explica su progreso en comparación con los estudiantes que obtuvieron puntuaciones similares en el pasado.
Si los percentiles de crecimiento de los estudiantes para todos los estudiantes en la escuela se ordenan de menor a mayor, el percentil de crecimiento de los estudiantes (mSGP) para la escuela es el percentil en medio de esa lista.

Lenguaje Inglés

72

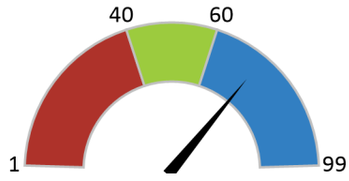

Debajo del Estado: 1 - 39.5
Cumplir Estado: 40 - 59.5
Cumplir Estándar: 60 - 99 ✓

Matemáticas

72.5

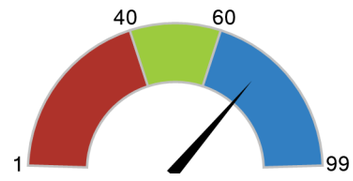

Debajo del Estado: 1 - 39.5
Cumplir Estado: 40 - 59.5
Cumplir Estándar: 60 - 99 ✓

Cómo utilizar este informe

1. **Aprende más** sobre esto la escuela viendo el informe detallado o haciendo clic en cualquiera " 🔍 " de los íconos de la página.
2. **Inicie conversaciones** con los miembros de la comunidad escolar y haga preguntas. Usa nuestras guías para sugerencias.
3. **Involucrarse** con las comunidades escolares para identificar dónde les va bien a las escuelas y dónde pueden mejorar.

www.state.nj.us/education
www.njschooldata.org
reportcard@doe.nj.gov