

Condado: Bergen
 Distrito: Fort Lee School District
 231 Main Street
 3FI
 Fort Lee, NJ 07024

2022-2023
 Superintendente: Dr. Robert Kravitz
[Sitio web del distrito](#)
 201-585-4612 x7501

	4,042 Total de estudiantes		PK-12 Grados que ofrece		13.4% Estudiantes de inglés
	16.1% Estudiantes con discapacidades		11.8 years Experiencia docente promedio		10.2% De escasos recursos económicos
	12:1 Proporción de alumnos por maestro				

Los informes resumidos tienen como objetivo proporcionar a los padres, educadores y comunidades los aspectos más destacados del distrito, junto con un resumen de alto nivel de qué tan bien se está desempeñando una escuela o un distrito. Le recomendamos que utilice estos informes para:

- **Obtener más información** sobre esta escuela o distrito al ver el informe detallado. Use el enlace en el menú "Ir a" en la parte superior derecha.
- **Iniciar conversaciones** con miembros de la comunidad escolar y realizar preguntas. Utilice las guías de una página en la [página de Recursos](#) para obtener sugerencias.
- **Involucrarse** con las comunidades escolares para identificar dónde les está yendo bien a las escuelas y dónde pueden mejorar.

¿Cómo se compara el crecimiento del estudiante con el de otros estudiantes?

Artes del lenguaje inglés

- Por debajo del Estándar: 1 - 39.5
- Cumplió el Estándar: 40 - 59.5
- Excede el Estándar: 60 - 99

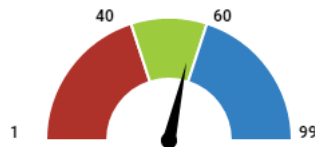

57
Cumplió el Estándar

Matemáticas

- Por debajo del Estándar: 1 - 39.5
- Cumplió el Estándar: 40 - 59.5
- Excede el Estándar: 60 - 99

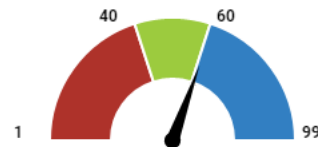

61
Excede el Estándar

Esta sección muestra el percentil de crecimiento estudiantil medio en artes del lenguaje inglés (ELA) y matemáticas.

Cada estudiante obtiene un **percentil de crecimiento estudiantil (SGP)** de 1 a 99 para inglés (4.º a 8.º grado) y matemáticas (4.º a 7.º grado) que explica su progreso en comparación con los estudiantes que obtuvieron puntajes similares en exámenes en el pasado.

Si los percentiles de crecimiento estudiantil para todos los estudiantes del distrito se ordenan de menor a mayor, el **percentil de crecimiento estudiantil medio (mSGP)** es el percentil en el medio de esa lista.

¿Cómo se desempeñaron los estudiantes en las evaluaciones?

Artes del lenguaje inglés

- Debajo del Estado: 0 - 51.2%
- Cumplió el Estado: 51.3 - 79.9%
- Objetivo Cumplido: 80 - 100%

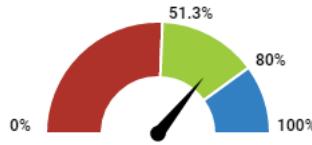

71.7%
Cumplió el Estado

Matemáticas

- Debajo del Estado: 0 - 38.1%
- Cumplió el Estado: 38.2 - 79.9%
- Objetivo Cumplido: 80 - 100%

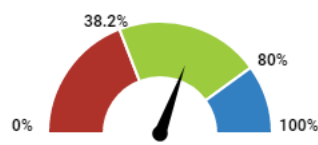

61.2%
Cumplió el Estado

Esta sección muestra el porcentaje de estudiantes que cumplieron o superaron las expectativas en las evaluaciones estatales (NJSLA y DLM). Este porcentaje refleja la tasa de competencia federal que realiza ajustes a la tasa de competencia si la tasa de participación fue inferior al 95 % para garantizar que se informe sobre al menos el 95 % de los estudiantes. El gráfico indica si el desempeño estuvo por encima del promedio estatal o por encima de la meta a largo plazo del estado del 80%.

Cómo utilizar este informe

- 1 **Aprende más** al ver este informe completo y los informes de otras escuelas y distritos. Utilice la barra de menú verde en la parte superior de la página para moverse entre las diferentes secciones del informe.
- 2 **Inicie conversaciones** con los miembros de la comunidad escolar y haga preguntas. Usa nuestras guías para sugerencias.
- 3 **Involucrarse** con las comunidades escolares para identificar dónde les va bien a las escuelas y dónde pueden mejorar.



www.state.nj.us/education

www.njschooldata.org



reportcard@doe.nj.gov

Condado: Bergen
 Distrito: Fort Lee School District
 231 Main Street
 3FI
 Fort Lee, NJ 07024

2022-2023
 Superintendente: Dr. Robert Kravitz
[Sitio web del distrito](#)
 201-585-4612 x7501

¿Están los estudiantes en riesgo? i

Esta sección muestra el porcentaje de estudiantes que estuvieron ausentes durante el 10% o más de los días matriculados en comparación con el promedio estatal.



¿Se están graduando los estudiantes? i

Esta sección muestra las tasas de graduación de cuatro y cinco años. Este es el porcentaje de estudiantes que se gradúan de la escuela secundaria dentro de los cuatro o cinco años posteriores a haber ingresado a la escuela secundaria.

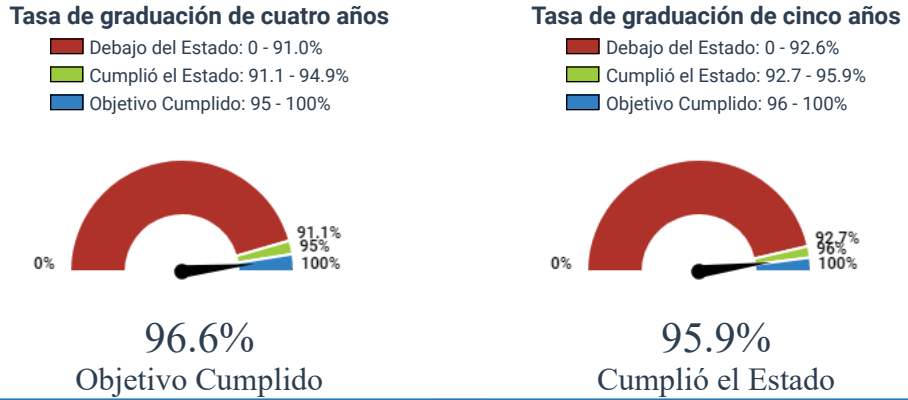

¿Están los estudiantes listos para la universidad y la carrera profesional?

AP/IB Cursos:

Porcentaje de estudiantes de 11º y 12º grado matriculados en uno o más cursos de Colocación Avanzada (AP) o de Bachillerato Internacional (IB)

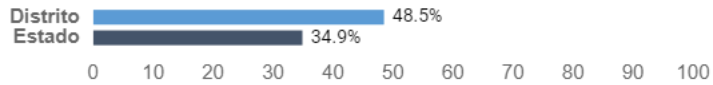

Inscripción Dual:

Porcentaje de estudiantes de 11º y 12º grado matriculados en uno o más cursos de inscripción dual, que es un curso que permite a los estudiantes de secundaria inscribirse en cursos universitarios para obtener créditos antes de graduarse

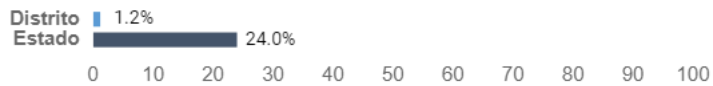

Credenciales valoradas en la industria

Porcentaje de estudiantes de 9º a 12º grado que obtuvieron una o más credenciales valoradas por la industria durante el año escolar. Las credenciales valoradas por la industria son títulos, diplomas, certificados o certificaciones reconocidos que se otorgan para una ocupación.



Cómo utilizar este informe

- Aprende más** al ver este informe completo y los informes de otras escuelas y distritos. Utilice la barra de menú verde en la parte superior de la página para moverse entre las diferentes secciones del informe.
- Inicie conversaciones** con los miembros de la comunidad escolar y haga preguntas. Usa nuestras guías para sugerencias.
- Involucrarse** con las comunidades escolares para identificar dónde les va bien a las escuelas y dónde pueden mejorar.